



TEATRO ARTE SPETTACOLO

**DAL 15 OTTOBRE
AL 16 NOVEMBRE**



A MANTOVA E PROVINCIA

Direzione artistica
Cristina Cazzola

Direzione organizzativa
Monica Colella

Direzione tecnica
Fabio Sajiz

**Responsabile biglietteria
e segreteria organizzativa**
Elisabetta Girolami

**Comunicazione
e segreteria teen**
Erica Bonifacio

**Consulente comunicazione
strategica**
Caterina Giannottu

Accoglienza artisti e ospiti
*Georgiana Ursache, Alice
Petta, Aline Albertelli*

Organizzazione
*Arianna Signoretti,
Giulia Zenesini,
Marta Maggioni,
Clelia Moretti,
Andrea Rigattieri*

Allestimenti e staff tecnico
*Stefano Moretti,
Gianluca Spaggiari,
Isaac Paterlini, Giulia Casari*

Documentazione e archivio
*Nicola Malaguti,
Gianluca Bonazzi,
Lisa Di Donna*

Ufficio stampa
*Davide Ficarola
davide.ficarola@gmail.com
+39.0376.752417 |
stampa@segnidininfanzia.org*

Bibliografia
*Maria Cappelletti,
coordinatrice Biblioteca
Baratta, Federica
Bongiovanni, referente Sala
Bambine/i e Ragazze/i
e Simonetta Bitasi-Lettore
Ambulante.*

Grafica
SIGLA Comunicazione

Visual
*Gaia Deleidi, giovane artista
di Mantova che ha partecipato
alla OPEN CALL ARTISTI
indetta la scorsa primavera e
rivolta a ragazzi e ragazze tra i
15 ed i 30 anni.*

Contatti
*SEgni New Generations
Festival è organizzato da
SEgni D'INFANZIA
ASSOCIAZIONE ARTISTICA
E CULTURALE ETS
Via L.C. Volta, 9/B,
46100 Mantova
Tel. +39.0376.752417
segreteria@segnidininfanzia.org
www.segnidininfanzia.org*

**Biglietteria Festival
dal 19 settembre**
*+39.0376.752882
+39.375.6382711
biglietteria@segnidininfanzia.org
online su vivaticket.com*

Consulta il **programma
digitale** e gli aggiornamenti
su **segninonda.org**
e segui SEgni sui canali.



Vent'anni di SEgni sono un traguardo importante, non solo per un festival ma per tutta la città. Da due decenni Mantova accoglie bambine, bambini, ragazzi, famiglie e artisti in un'esperienza che unisce arte, gioco e crescita.

La lince, simbolo di questa edizione, ci invita a guardare lontano, a fare squadra e ad ascoltarci. Sono valori che parlano anche di come vogliamo vivere insieme: con attenzione, rispetto e curiosità.

Grazie a chi ha creduto in questo progetto fin dall'inizio e a chi ogni anno lo rende possibile. Mantova è orgogliosa di essere la casa di SEgni. Buon compleanno, e avanti così!

Mattia Palazzi

Sindaco di Mantova

Vent'anni. Un compleanno è uno spartiacque.

Si fa il punto, si saluta il vecchio, si accoglie il nuovo. Ma non c'è rinascita senza fine. Così, anche il compleanno dei vent'anni di Segni ci porta altrove: verso il futuro con **occhio di lince**.

SEgni 2025 è un festival dai ritmi diversi, che lavora sul tempo lento e denso, dove lo sguardo adulto guida con sensibilità il bambino. Oltre 30 compagnie, mostre, camminate, percorsi.

Gioco di squadra come metodo e approccio che esploriamo ormai da vent'anni. Siamo nati Segni d'infanzia e siamo cresciuti diventando SEgni New Generations Festival. Una comunità in cammino, che condivide l'intenzione di dare spazio al bambino interiore che tutti custodiamo e dobbiamo continuare a nutrire e proteggere.

La lince, guida silenziosa e veggente, ci invita a riconoscere ciò che sfugge, a vedere nell'ombra, a custodire l'istinto e la chiaroveggenza dell'infanzia a cui si ispira e nutre SEgni Festival. SEgni 2025 vuole essere una grande festa per il bambino selvatico, il **Wild Child**. Un'occasione per celebrare questo sguardo puro e selvatico che ci ricorda di esercitarci al non sapere. Una festa per esercitarsi nella meraviglia, giocare, stupirsi e ricordare cioè riportare al cuore.

La Lince vi aspetta.

Cristina Cazzola

Direttrice artistica

BIGLIETTERIA

QUANDO E DOVE



Quest'anno la biglietteria è itinerante!

Presta attenzione a dove e quando ci trovi per acquistare il tuo biglietto o ricevere consigli sugli eventi!

APRE LA BIGLIETTERIA

Dal 19 settembre al 14 ottobre in via L.C. Volta 9/b, Valletta Valsecchi - Mantova (sede di Segni Associazione).

Lunedì, mercoledì e venerdì, dalle 10:30 alle 14:00.

Martedì e giovedì, dalle 10:30 alle 14:00 e dalle 16:30 alle 18:30.

Sabato chiuso.

INIZIA IL FESTIVAL!

Dal 15 ottobre al 25 ottobre in via L.C. Volta, 9/B.

Dalle 10:30 alle 14:00 e dalle 16:30 alle 18:30, incluso il sabato.

CI TRASFERIAMO IN CENTRO STORICO!

Da lunedì 27 ottobre a domenica 9 novembre in Via Spagnoli, 1,
dalle 10:30 alle 13:30 e dalle 15:00 alle 18:30, incluso il sabato e la domenica.

TORNIAMO IN VALLETTA VALSECCHI

Da martedì 11 a sabato 15 novembre in via L.C. Volta, 9/B.

Dalle 10:30 alle 13:30 e dalle 15:00 alle 18:30, incluso il sabato.

BIGLIETTI ONLINE

I biglietti di alcuni spettacoli sono disponibili anche online, su vivaticket, a partire dal 19 settembre!

Per gli eventi gratuiti è necessaria la prenotazione su eventbrite.it.

SUL LUOGO DEGLI EVENTI

Acquisto dei biglietti disponibili a partire da 30 minuti prima dell'inizio dell'evento (previa verifica della disponibilità in Biglietteria).

COME

1. **Telefonando in biglietteria** e confermando la prenotazione con il **pagamento tramite bonifico** (entro 48 h per il tutto pubblico | entro 10 giorni per gli eventi dedicati alle scuole).
all'IBAN IT54X0538711501000001686804.

2. **Online su vivaticket.com** (previsti costi di prevendita e commissioni di servizio). **ATTENZIONE:** Al fine di garantire una miglior fruizione di alcuni degli spettacoli in programma, non è possibile acquistare online il biglietto di tutti gli spettacoli. Chiama la Biglietteria per maggiori informazioni!

3. **Presso la Biglietteria a Mantova. Si privilegia il pagamento elettronico.**

4. **Sul luogo dell'evento**, a partire da 30 minuti prima dell'orario di inizio, previa disponibilità.

LA BIGLIETTERIA APRE IL 19 SETTEMBRE!

RIMBORSI

Il rimborso dei biglietti è previsto **esclusivamente** in caso di annullamento per cause di forza maggiore.



Si consiglia di considerare un tempo congruo per cercare parcheggio in città. Scopri le navette e altri preziosi consigli sulla mobilità cittadina a pag. 51!

Non è possibile entrare in sala ad evento iniziato.



NOTA BENE Qualora i biglietti di alcuni eventi **non risultassero più disponibili online** si consiglia di **contattare la Biglietteria del Festival** per verificare la disponibilità in loco.

COSTI

Biglietto unico: € 8,00 (a partire da 12 mesi)

Biglietto scuole: € 7,00 a studente

Persona disabile: ridotto € 5,00 con accompagnatore omaggio

RIDUZIONI

Per famiglie: l'acquisto di 4 eventi per almeno 1 adulto e 1 bambino/ragazzo dà diritto alla riduzione di 1 € su tutti i biglietti.

BIGLIETTO SOSPESO

È possibile acquistare un **Biglietto sospeso**, che l'Associazione potrà destinare a coloro che non hanno le risorse necessarie per partecipare agli eventi del festival.

CONTATTI

Tel. +39.0376.752882

biglietteria@segnidininfanzia.org

INDICE ED INFORMAZIONI UTILI

da pag 5 Spettacoli dedicati alla fascia d'età di Nidi e Scuole dell'Infanzia

da pag 10 Spettacoli dedicati alla fascia d'età della Primaria

da pag 20 Eventi e spettacoli dedicati alla fascia d'età TEEN (dai 14 anni)

pag 26-27 Elenco e indirizzi dei luoghi a Mantova e provincia in cui si svolgono gli eventi del Festival

pag 32 Eventi gratuiti e laboratori

pag 33 Lo storico concorso di SEGNI Festival

pag 34 Offerta per le scuole

pag 36 PastaMadre Masterclass: opportunità di formazione non formale per adolescenti, insegnanti, genitori, professionisti del settore culturale

pag 39-41 I Progetti di Segni d'infanzia

pag 43-49 Dettaglio del programma giorno per giorno

pag 50-51 Dove mangiare, dormire e come spostarsi a Mantova

INFORMATIVA SU UTILIZZO DI FOTO E RIPRESE AUDIO VIDEO



Si ricorda che gli spettatori, sia adulti che, nello specifico, quei bambini e ragazzi che come partecipanti di eventi teatrali, laboratori e spettacoli sono identificabili come pubblico del festival, autorizzano e acconsentono a qualsiasi uso presente e futuro delle eventuali riprese video, audio e fotografie eventualmente scattate che potranno essere utilizzate dall'associazione Segni d'infanzia a scopo di documentazione o di comunicazione presente e futura anche attraverso internet e i social.

CONSULTA IL PROGRAMMA
GIORNO PER GIORNO
SU **SEGNINONDA.ORG**

IN ENGLISH, PLEASE!
CHECK OUT THE FESTIVAL
PROGRAMME HERE!



1

3

ASPETTANDO SEGNI FESTIVAL... LA LINCE AL CENTRO DI UN GIOCO DI SQUADRA!

LE PEUPLE LUMIÈRE (SVIZZERA)



GIOCO
di squadra

COMPAGNIA Zappar **DI** Yannick Avel
REGIA Evelyne Fagnen **MASCHERE** Isabelle
Barthélemy **COSTUMI** Raphaëlle Weber

Si dice che il POPOLO LUMINOSO appaia tra il giorno e la notte, quando la luce cede all'oscurità. Come un faro, prolunga il giorno. È uno spirito guida composto da animali che attraversa i mondi portando con sé pace, sogno e bellezza. Una favola all'aperto che accende l'immaginazione e calma le ombre interiori.

**CENTRO STORICO DURANTE
CENTRO IN FESTA!**
- durata 40 minuti

27 SET 20:00
Evento gratuito

A SPASSO CON LA LINCE UNA PASSEGGIATA TOTEMICA

GIOCO
di squadra

Un evento speciale che apre il Festival e accompagna il pubblico – grandi e piccoli – verso la Mostra dei 20 anni di SEGNI Festival, tra Animali Simbolo, visioni e memoria condivisa.

PIAZZA ERBE - MUSEO VIRGILIO
- durata 40 minuti

15 OTT 18:30
Evento gratuito
con prenotazione
su Eventbrite.it



**DAI
12
MESI**

KNUET (NODO) (LUSSEMBURGO)

COMPAGNIA Kopla Bunz
DI Jean Bermes
ALLESTIMENTI Dagmar Weit ze

Knuet è uno spettacolo che unisce spettatori e artisti in un intreccio vivo di emozioni. Come un nodo che lega, crea connessioni difficili da sciogliere. Un viaggio simbolico nel filo della vita, dal nascere al morire. Un'esperienza da vivere, insieme.

**SALA DELLE CAPRIATE DI
SANT'ANDREA** - durata 60 minuti

30 OTT 09:30 17:00 **31 OTT** 09:30 17:00



**DAI
2
ANNI**

SPHERA (ITALIA)

COMPAGNIA Teatro di carta/
Ombre Bianche Teatro
DI Chiara Carlorosi, Marco Vergati
ANIMAZIONE Chiara Carlorosi,
Marco Vergati

Nel magico spazio di un piccolo chapiteau, luci e ombre avvolgono gli spettatori in un viaggio sorprendente nei ricordi attraverso uno strano presentatore alla ricerca di un piccolo esserino che fugge per esplorare il mondo in un'avventura unica e irripetibile.

PALAZZO TE - durata 30 minuti

7 NOV 09:45 17:30 **8 NOV** 09:45 17:30





KORO KORO (OLANDA)

COMPAGNIA Wonderland
Collectief **DI** Makiko Ito
CON Kristján Martinsson,
Alan Gunga Purves, Makiko Ito,
Manuela Tessi.



**GUARDA
IL TRAILER!**

Koro Koro è uno spettacolo interattivo di danza e musica per i più piccoli. Un'esperienza poetica e giocosa firmata Makiko Ito, dove artisti e bambini comunicano senza parole, tra suoni e movimenti improvvisati.

PALAZZO TE - durata 45 minuti

**13
NOV**

17:30

**14
NOV**

09:45
17:30



SHHH! THE TOUCH OF SOUND (ITALIA-OLANDA)

COMPAGNIA Factory Compagnia
Transadriatica
COPRODUZIONE Stichting
Knopen
DI E CON Ilaria Carlucci
e Manuela Tessi

Nella meravigliosa cornice di Palazzo Te, movimento e immaginazione seguono il suono che diventa protagonista assoluto attraverso il corpo, la voce, gli strumenti musicali ed oggetti.

PALAZZO TE - durata 40 minuti

**30
OTT**

09:45

**31
OTT**

09:45
17:00

**1
NOV**

09:45



COME SE•ME (ITALIA)

COMPAGNIA Kuziba Teatro
REGIA Annabella Tedone
CON Gianna Grimaldi e Annabella Tedone



**GUARDA
IL TRAILER!**

Un viaggio immaginifico attraverso un racconto gestuale e ritmico, fatto di suoni e una manciata di parole. Con un linguaggio semplice e accessibile ai più piccoli ma suggestivo per i più grandi, ci sussurra che la vita è un mistero da svelare attraverso l'arte della pazienza.

PALAZZO TE - durata 40 minuti

**1
NOV**

17:30

**2
NOV**

10:45
17:30



FIABEL (ITALIA)

COMPAGNIA Reverie Teatro
DI E CON Alessandra Crotti
e Matteo Carnevali

Fiabel racconta tre fiabe tradizionali da un punto di vista inedito: quello dei personaggi secondari che diventano narratori alternativi, svelando emozioni e verità nascoste. Oggetti e piccoli giocattoli prendono vita grazie alla magia della lavagna luminosa, trasformandosi in ombre poetiche e potenti.

**SALA DELLE CAPIRATE
DI SANT'ANDREA** - durata 50 minuti

**30
OTT**

11:00
18:15

**31
OTT**

11:00





TOC TOC (ITALIA)

COMPAGNIA La Luna nel Letto
DRAMMATURGIA E REGIA
Raffaella Giancipoli
CON Deianira Dragone e Anna
Moscattelli



GUARDA
IL TRAILER!

Deda è una avventuriera che colleziona pezzi di mondo e piccoli tesori per giocare. Nana è la nuova arrivata e del mondo là fuori conosce poco. Condividono tutto, anche l'amore per la loro mamma. Inciampano nella paura di crescere, si spaventano, si scoprono per poi riconoscersi sorelle.

SALA DELLE CAPIRATE DI SANT'ANDREA
durata 40 minuti

1 NOV	16:00	2 NOV	09:45	3 NOV	09:15
--------------	-------	--------------	-------	--------------	-------



QUI-STORIA DI UN INIZIO (ITALIA)

DI E CON Alessandro Nosotti
Orsini **CONSULENZA**
COREOGRAFICA Riccardo
Meneghini e Serena Marossi
CONSULENZA DRAMMATURGICA
Samanta Cinquini **MUSICHE**
ORIGINALI Mirko Zambelli

Una palla gigante prende vita generando un personaggio curioso che viaggia tra colori, musica e movimento.

Un'avventura coinvolgente per scoprire e riconoscere, attraverso la danza, le emozioni che ci abitano.

PALAZZO TE - durata 45 minuti

3 NOV	10:00 17:30
--------------	----------------



L'UNICEF promuove e tutela i diritti di ogni bambina, bambino e adolescente, in tutto il mondo.



www.unicef.it



LIFE (ITALIA)

COMPAGNIA Intrecci Teatrali
DA UN'IDEA DI Andrea Gosetti
SCRITTO DA Andrea Gosetti
e Federica Marta Puglisi

LIFE è un'esperienza immersiva che celebra la meraviglia dell'esistenza e il viaggio per diventare sé stessi. Narrazioni parallele si intrecciano in uno spazio intimo. Una "bolla temporale" da vivere insieme, a tutte le età.

AULA MAGNA ISABELLA D'ESTE
- durata 15 minuti

30 OTT	31 OTT	1 NOV	2 NOV
15:30	10:30	10:30	10:30
16:30	11:30	11:30	11:30
17:00	12:00	12:00	12:00
	15:30	15:30	15:30
	16:30	16:30	16:30
	17:00	17:00	17:00





DAI
6
ANNI

TINKER TALES! (PAESI BASSI)

COMPAGNIA Plan d-Andreas
Denk **DA UN'IDEA DI** Andreas
Denk **CON** Cherif Zaouali,
Andreas Denk, Ali Akbar Shafiee,
Oliver Wagstaff

Nel cantiere folle e creativo di Tinker Tales, tra spruzzi d'acqua, blackout e grondaie intasate, si costruisce insieme agli spettatori una macchina incredibile. Un'esperienza interattiva di danza, ritmo e invenzione, dove ogni tubo suona, ogni vite danza e ogni partecipante diventa parte dell'ingranaggio.

*** SPETTACOLO ACCESSIBILE CON
TRADUZIONE LIS**

**CASTIGLIONE DELLE STIVIERE (MN):
TEATRO SOCIALE** - durata 60 minuti

**19
OTT** 11:30
17:00



**GUARDA
IL TRAILER!**



DAI
6
ANNI

NELLA PANCIA DEL LUPO (ITALIA)

COMPAGNIA Kuziba Teatro
CON Adriana Gallo
REGIA E DRAMMATURGIA
Raffaella Giancipoli

C'è una parte della storia di Cappuccetto Rosso che nessuno racconta mai: quella che accade nella pancia del lupo. Un passaggio oscuro che diventa grande metafora della trasformazione. Attraverso un linguaggio simbolico, lo spettacolo scava negli archetipi della crescita e della relazione madre-figlia.

TEATRO ARISTON - durata 50 minuti

**30
OTT** 17:00 **31
OTT** 10:00



DAI
7
ANNI

BIBLIOTECA DELLE MERAVIGLIE (ITALIA)

REGIA Antonio Catalano
DI E CON Antonio Catalano
UNA PRODUZIONE DI
Casa degli Alfieri

Antonio Catalano ci regala la sua personale Biblioteca delle Meraviglie che accoglie libri "presi a prestito" dalla Villa della Scalogna di Pirandello. Letture immaginifiche per un pubblico di ogni età, curioso e a cuore aperto.

MADONNA DELLA VITTORIA
durata 60 minuti

**31
OTT** 11:00
17:30



DAI
6
ANNI

CENERENTOLA 301 (ITALIA)

COMPAGNIA Burambò
CON Daria Paoletta e Raffaele
Scarimboli

Raffaele e Daria vogliono raccontare Cenerentola, con matrigna, sorellastre, principe, re e la giovane protagonista. Ma i pupazzi prendono vita: la matrigna sorprende con il suo accento, le sorellastre si lamentano, Cenerentola dubita del suo sogno e il principe rimanda. Realtà e immaginazione si confondono, finché la fiaba prende forma solo attraverso la loro esperienza personale.

TEATRO ARISTON - 55 minuti

**1
NOV** 16:30

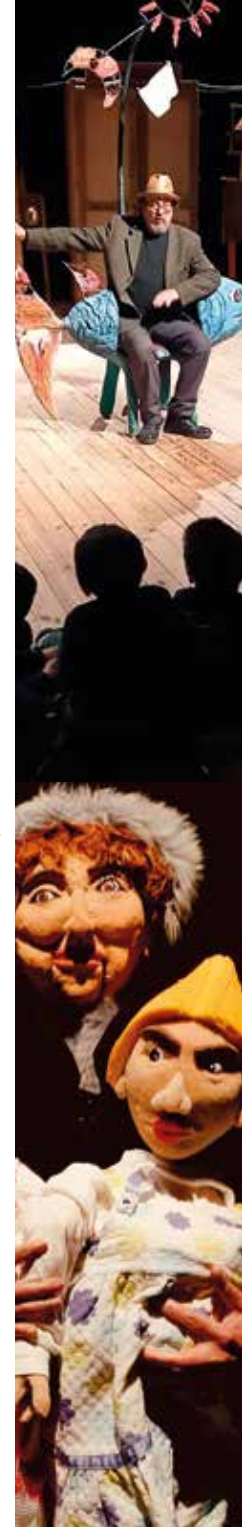

DAI 6 ANNI PINOLO (ITALIA)

COMPAGNIA Nardinocchi/
Matcovich

PRODUZIONE Ruotalibera Teatro

CON Laura Nardinocchi, Niccolò
Matcovich, Noemi Piva

Pinolo è uno spettacolo di teatro e danza che vuole parlare ai bambini e alle bambine dell'importanza di essere liberi, di poter scegliere. Nel cuore di un bosco, tra diversi personaggi, Pina scopre come ascoltarsi profondamente.

**SALA DELLE CAPRIATE
DI SANT'ANDREA** - durata 60 minuti

1 NOV	18:00	2 NOV	11:00
			18:00



DAI 6 ANNI PICCOLO SUSHI (ITALIA)

COMPAGNIA Factory Compagnia
Transadriatica

DI Tonio de Nitto

CON Michela Marrazzi

La storia di un'esplorazione dell'identità attraverso le radici della propria famiglia, tra ricordi, gesti, silenzi e domande.

I due protagonisti prendono vita sulla scena e diventano corpo e voce di questo racconto.

SPAZIO STUDIO SANT'ORSOLA
- durata 50 minuti

1 NOV	16:00	2 NOV	16:00	3 NOV	10:45
--------------	-------	--------------	-------	--------------	-------



**GUARDA
IL TRAILER!**



DAI 6 ANNI IL PAESE DOVE NON SI MUORE MAI (ITALIA)

COMPAGNIA Teatro delle Albe
COPRODUZIONE Albe/Ravenna

Teatro - Teatro Caverna - Ker
Théâtre Mandiaye N'Diaye

REGIA Alessandro Argnani,
Damiano Grasselli

CON Alice Cottifogli, Fallou Diop,
Moussa N'Diaye, Adama Gueye

Uno spettacolo di danza e musica che racconta una fiaba italiana raccolta da Italo Calvino, insieme a tre artisti senegalesi e una danzatrice italiana. Un incontro vivo tra culture diverse, dove le tradizioni parlano a tutte le età, svelando la saggezza e il ritmo comune delle fiabe di mondi lontani.

TEATRO ARISTON - durata 60 minuti

2 NOV	16:00	3 NOV	09:30
--------------	-------	--------------	-------



DAI 5 ANNI WROONG! (ITALIA)

COMPAGNIA Orto degli Ananassi
DI E CON Ilaria Di Luca e Andrea
Gambuzza



**GUARDA
IL TRAILER!**

Cosa è giusto? Cosa è sbagliato? Due scienziati strampalati inseguono la perfezione, ma a metterci lo zampino è sempre lui: l'errore!

Tra esperimenti ambiziosi, invenzioni impazzite e colpi di scena sorprendenti, gli imprevisti prendono il sopravvento e si trasformano in pura meraviglia!

SPAZIO MAZZALI - durata 50 minuti

2 NOV	09:45	3 NOV	09:45
	17:00		



DAGLI
8
ANNI

GAME THEORY (SVIZZERA)

COMPAGNIA Joshua Monten
Dance Company

PRODUZIONE Verein Tough Love

COPRODUZIONE Dampfzentrale
Bern, Krokusfestival Hasselt

Game Theory ci ricorda che, prima di tutto, la danza è stata un gioco fatto di regole e libertà, di rischio e sorpresa. Joshua Monten intreccia rigore coreografico e vivacità, creando uno spettacolo che parla a tutti.

TEATRO BIBIENA - durata 30 minuti

2
NOV

11:30
21:00

3
NOV

10:30
speciale
dai 13 anni



GUARDA
IL TRAILER!

DAGLI
8
ANNI

SIAMO MOLTITUDINI BATTERI, SIMBIOSI E LA VITA CHE NON VEDIAMO (ITALIA)

COMPAGNIA SemiVolanti/Altri
Mondi Bike Tour **REGIA** Valerio
Gatto Bonanni **DI E CON** Guido
Bortorelli, Valerio Gatto Bonanni

Siamo Moltitudini è una narrazione visionaria che ci mostra, con basi scientifiche, come potremmo imparare a collaborare invece di combattere inutilmente.

**SALA DELLE CAPIRATE
DI SANT'ANDREA** - durata 60 minuti

26
OTT

18:00

27
OTT

10:30

28
OTT

10:30

con la collaborazione di



Parco del Minicio



DAGLI
8
ANNI

VITA NUOVA (ITALIA)

COMPAGNIA

Centopercento Teatro

DA UN'IDEA DI

Chiara Cervati e Antonio Panice

CON

Antonio Panice e Monica Vitali

E se Dante fosse stato un cantautore indie? Uno spettacolo poetico e acrobatico di danza aerea ci racconta un Dante adolescente, alle prese col primo amore. Tra chitarra, versi e voli sospesi, emerge la sua confusione e la sua bellezza.

TEATRO BIBIENA - durata 55 minuti

30
OTT

11:00



DAGLI
8
ANNI

DREAMBORN (ITALIA)

COMPAGNIA La Luna nel Pozzo
IN COLLABORAZIONE CON

La Radice dei Viandanti

CON Frey Faust, Natascia Fogu,
Manuela Martella, Robert McNeer,
Francesca Pedullà, Pia Wachter

Una narrazione sciamanica che unisce comicità e mistero nella quale solo il ritorno dei suoni del mondo potrà rimettere in moto la vita.

**SALA DELLE CAPIRATE
DI SANT'ANDREA** - durata 70 minuti

3
NOV

10:45
17:00

4
NOV

10:45
17:00





ITALOPO ROMPOMPÒ (ITALIA)

COMPAGNIA Omozero Teatro
DI E CON Alessandro Lucci

Un viaggio in un'Italia fatta di suoni, dialetti, abitudini e gesti che spesso diamo per scontati. Una cartina prende vita e ci mostra come la diversità sia la vera voce di questo Paese.

Un racconto giocoso e profondo, dove ogni parola è una scoperta.

SUZZARA (MN):
TEATRO CINEMA DANTE
- durata 60 minuti

7 NOV 10:00



IL RE È NUDO OVVERO: TUTTO QUELLO CHE AVRESTE VOLUTO SAPERE SUL POTERE MA NON AVETE MAI AVUTO IL CORAGGIO DI CHIEDERE (ITALIA)

COMPAGNIA Omozero Teatro
DI E CON Alessandro Lucci

Una fiaba che parla a tutti, con parole semplici e domande profonde. Alessandro Lucci la racconta con ironia e leggerezza, per svelare il mistero del potere: chi lo esercita, chi lo segue, chi ha il coraggio di guardarlo davvero.

SUZZARA (MN):
TEATRO CINEMA DANTE
- durata 60 minuti

9 NOV 16:00



GREETINGS FROM ... MADONNA DELLA VITTORIA (NORWAY)

COMPAGNIA Teater Fusentast
DI E CON Jaap den Hertog

Uno spettacolo breve e intenso, tra risate e momenti profondi. In 25 minuti, ci porta in un viaggio divertente e emozionante, che parla del nostro tempo con leggerezza. Jaap, il simpatico artista norvegese, torna a Segni dopo 18 anni per guidarci in questa esperienza unica.

MADONNA DELLA VITTORIA
- durata 25 minuti

8 NOV	11:00	9 NOV	11:00
	11:30		11:30
	16:30		16:30
	17:00		17:00



LA BURLA (ITALIA)

COMPAGNIA Madame Rebiné
DI E CON Andrea Brunetto, Max Pederzoli e Alessio Pollutri,
REGIA Andrea Fidelio

La Burla è uno spettacolo di circo contemporaneo che unisce magia e poesia per raccontare la fine di un negozio di giocattoli e i cambiamenti di un tempo, con un linguaggio che incanta tutta la famiglia.

CASTELLUCCHIO (MN): TEATRO SOMS
- durata 50 minuti

16 NOV 17:00



DAI 10 ANNI GIOCHI DI MUSICA

DI Nuova Scuola di Musica

Il cinema emoziona, ma la musica è il suo potente alleato, capace di amplificare ogni sentimento. In scena, giovani musicisti provenienti da quattro orchestre si uniscono per creare un'esperienza unica e coinvolgente.

TEATRO BIBIENA - durata 60 minuti

15 NOV 16:15

Gratuito con prenotazione obbligatoria su eventbrite.it

Gioco
di Squadra



DAGLI 11 ANNI TIMER (ITALIA)

COMPAGNIA ScenaMadre
REGIA E DRAMMATURGIA Marta Abate e Michelangelo Frola
CON Linda Amicone, Simone Benelli, Sofia Pagano



GUARDA IL TRAILER!

Tre adolescenti esplorano le difficoltà reali della comunicazione umana. Nonostante la tecnologia, continuano a filtrare e fraintendere ciò che diciamo e ascoltiamo. Un racconto che riflette su quanto spesso ci illudiamo di capirci, in un mondo sempre più veloce e complesso.

CURTATONE (MN): SALA MADDALENA PRESSO CORTE MADDALENA
- durata 50 minuti

30 OTT	11:00 21:00	31 OTT	11:00
---------------	----------------	---------------	-------



Vittoria Assicurazioni

Mantova Pradella

CHI PROTEGGE SE STESSO, PROTEGGE GLI ALTRI.

Soddisfiamo sempre le aspettative dei nostri Clienti.

L'**Agenzia Vittoria Assicurazioni Mantova Pradella** ti mette a disposizione una gamma completa di prodotti riguardanti la circolazione dei veicoli e la tutela della vita lavorativa, personale e familiare con **agevolazioni esclusive a te riservate.**

PRIMA DELLA
SOTTOSCRIZIONE
LEGGERE I SET
INFORMATIVI
REPERIBILI IN AGENZIA
O SUL NOSTRO SITO



NICOLA MALAGUTI

Corso V. Emanuele II, 85 | Mantova
ag_417.01@agentivittoria.it
T. **0376.364071**

DAGLI 11 ANNI STRADA MAESTRA (ITALIA)

COMPAGNIA Nardinocchi/
Matcovich **DI E CON** Laura Nardinocchi e Niccolò Matcovich
SCENA Bruno Soriato e Giuseppe Frisino



GUARDA IL TRAILER!

Uno spettacolo leggero e profondo come una passeggiata. Infatti prevede anche una camminata in osservazione consapevole. Dopo la passeggiata, con domande semplici e sorprendenti, gli spettatori diventano protagonisti della propria storia e del loro rapporto con l'ambiente che li circonda.

SPAZIO MAZZALI - durata 70 minuti

8 NOV	18:00	9 NOV	10:30 18:00
--------------	-------	--------------	----------------



OPPORTUNITÀ TEEN

SEGNi mette a disposizione diverse opportunità per fare esperienze formative e di pratica delle lingue straniere, rivolte a studenti a partire dai 15 anni per l'Anno Scolastico 2025/2026:

- PCTO e Tirocinio scolastico e curriculare;
- Volontariato con foglio presenze per crediti formativi;
- Visite a Festival Internazionali;
- Laboratori artistici e conduzione di eventi critici;
- Accoglienza artisti e operatori culturali internazionali;
- Residenze artistiche e percorsi di crescita per giovani artisti.

Scopri di più sul sito:

segnidinfanzia.org/Opportunità-TEEN

e segui su ig: [@teentheatreteennetwork](https://www.instagram.com/teentheatreteennetwork)

Grazie ai progetti:

FORESTEEN

IL LIVELLO EUROPEO, LA RICERCA E LO SCAMBIO INTERNAZIONALE



Co-funded by the European Union



VITAMINASSITEJ

IL LIVELLO NAZIONALE IN DIALOGO CON I E LE TEEN PER INNOVARE L'ARTE



EXIT THE ROOM

ALLA SCOPERTA DI NUOVI PERCORSI DI CREAZIONE TEATRALE E SCAMBIO ARTISTICO

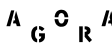

KLIKER ?



DAI
14
ANNI

"ISAAC JULIEN. ALL THAT CHANGES YOU"

FORESTEEN EDITION

Un percorso interattivo all'interno della mostra, condotto da teen del progetto ForeSTEEN. I ragazzi raccontano l'arte dal loro punto di vista, stimolando adulti e coetanei a guardare le opere con occhi nuovi. Un'esperienza coinvolgente che unisce generazioni e apre nuovi modi di vivere l'arte.

PALAZZO TE - durata 60 minuti

30 OTT 16:15

7 NOV 17:15

13 NOV 17:30

Evento Gratuito

* in lingua INGLESE

Vuoi far parte del **gruppo TEEN** che conduce questa visita guidata? Sono previsti tre laboratori per diventare **guida alla mostra**.
Scrivici: segreteria@segnidinfanzia.org
| cell. 375 6382711

TEEN KITCHEN TABLE

EVENTO SPECIALE CONDOTTO DA ADOLESCENTI

Set per eccellenza del dibattito e del confronto, il TEEN KITCHEN TABLE è il crocevia tra lo sguardo visionario delle nuove generazioni e l'esperienza di professionisti ed esperti. La discussione viene condotta su tematiche di volta in volta differenti.

PALAZZO TE - durata 90 minuti

31 OTT 11:30

Evento Gratuito

APERITEEN:

EVENTO SPECIALE CONDOTTO DA ADOLESCENTI

AperiTEEN ospita gli "Spunti(ni) Critici" - l'appuntamento per rimanere aggiornati ed esprimere le proprie opinioni sugli spettacoli. Il microfono è aperto a tutti e a tutte. Vieni in Loggia del Grano e incontra l'ecosistema culturale e i ragazzi per dialogare sugli spettacoli e i temi del progetto ForeSTEEN!

LOGGIA DEL GRANO - durata 60 minuti

31 OTT

1 NOV

2 NOV

18:30
Evento Gratuito

DAI
14
ANNI

JUST WALKING (ITALIA)

COMPAGNIA Campsirago
Residenza **CON** Michele Losi
PRODUZIONE Campsirago
Residenza, Omcicent Hukia / D:DNA

Camminare è il gesto più semplice eppure più profondo che abbiamo. Come Virgilio guida Dante, anche noi seguiamo un percorso che ci porta a scoprire nuovi modi di stare nel mondo. E allora, dai... camminiamo insieme.

ITINERANTE
RITROVO:
PIAZZA ERBE - MUSEO VIRGILIO
- durata 120 minuti

17
OTT 16:00
19:00

Gioco
di Squadra



DAI
14
ANNI

LE COLLINE SUSSURRANO (ITALIA)

DI ARS Creazione Arte e Spettacolo

Uno spettacolo che dà voce ai personaggi di Spoon River attraverso i ragazzi e le ragazze protagonisti. Un viaggio che unisce la performance teatrale a una camminata di scoperta, trasformando ogni passo in un incontro con storie, persone e paesaggi.

18
OTT 18:00

ITINERANTE
RITROVO: CASTEL D'ARIO (MN)
IN PIAZZA CASTELLO
- durata 60 minuti

In collaborazione con



Gioco
di Squadra



DAI
14
ANNI

CREATURE (ITALIA)

DI DanzArea - COD Danza

Una performance in cui ragazzi e ragazze esplorano la simbologia della maschera animale. Lavorare con la maschera unita al corpo diventa un viaggio di scoperta, superando limiti fisici ed emotivi.

Si ringraziano le famiglie Fario Angrigliani e Portioli per la cortese collaborazione e per l'uso degli spazi rigenerati di Corte Dosso Cadè

ITINERANTE
RITROVO: GAZZO DI SAN GIORGIO
BIGARELLO (MN) - STAZIONE DEI TRENI
- durata 60 minuti

25
OTT 17:00

Gioco
di Squadra



DAI
14
ANNI

UN EVENTO A DUE TAPPE
DA VIVERE IN SEQUENZA O
COME ESPERIENZE SEPARATE

CAMMINANDO VERSO IL FUTURO

IN COLLABORAZIONE CON
Nuova Scuola di Musica

Un concerto con passeggiata in partenza dalla Sala degli Addottoramenti del Liceo Virgilio.

31
OTT 16:00

SALA DEGLI ADDOTTORAMENTI -
LICEO VIRGILIO - durata 30 minuti

Gioco
di Squadra



EVERY BRILLIANT THING (ITALIA)

COMPAGNIA Teatro Telaio **REGIA**
Angelo Facchetti **CON** Pietro Mazzoldi

Il protagonista inventa un gioco: creare una lista di buoni motivi per cui vale la pena vivere. Uno spettacolo per trasformare il proprio sguardo sul bicchiere mezzo vuoto, per tramutarlo in uno che sappiamo come riempire in caso si svuoti troppo.

31
OTT 16:40

UNIVERSITÀ DI MANTOVA - SALONE
MANTEGNESCO - durata 60 minuti



ONDE (ITALIA)

DI Ars Creazione Arte e Spettacolo
REGIA Elena Migliari *CON* studenti
e studentesse della STM Scuole
Teatro Mantova

Un'esperienza collettiva con giovani attori e fantasmi, che raccontano l'amore nelle sue molteplici forme. Tra luci e ombre, l'amore si rivela come forza invisibile che guida e unisce.

**MUSEO MACA - SALA DEI TRIONFI
SUPERIORE** - durata 60 minuti

8 NOV 18:30

GIOCO
di squadra



MOSTRA JE VOUS AIME (ITALIA)

DI Diana Anselmo

La mostra indaga la relazione tra pre-cinema e l'oppressione della comunità sorda, esaminando il periodo post-Congresso di Milano del 1880, quando le lingue dei segni vennero proibite in Europa. Attraverso immagini d'archivio e produzioni video in visual sign, la mostra è legata allo spettacolo in scena il 7 e l'8 novembre al Salone Mantegnesco dell'Università di Mantova.

MADONNA DELLA VITTORIA

6 NOV **7 NOV** **8 NOV** **9 NOV**

dalle 10:30 alle 12:30
e dalle 16:00 alle 18:30

Gratuito con prenotazione
obbligatoria su eventbrite.it



YOU HAVE TO BE DEAF TO UNDERSTAND (ITALIA)

DI Diana Anselmo *PRODUZIONE*
Fattoria Vittadini *CON* Diana
Anselmo, Daniel Bongioanni, DMK

Questa performance nasce dalla omonima poesia del poeta sordo WJ. Madsen e usa il Visual Sign, una forma poetica segnata che tutti possono capire, anche chi non conosce la lingua dei segni, per una traslazione scenica di una poesia per troppo tempo frantesa.

**UNIVERSITÀ DI MANTOVA
SALONE MANTEGNESCO**
- durata 50 minuti

7 NOV 11:30



JE VOUS AIME (ITALIA)

DI Diana Anselmo
PRODUZIONE Chiasma
CON Diana Anselmo e Sara Pranovi

Una lecture-performance che ci porta indietro a di un congresso avvenuto a Milano nel 1880 e alle origini del Cinema: uno spettacolo che svela la sua antistoria e ci invita a riflettere su come diversità, corpo e lingua si intrecciano.

**UNIVERSITÀ DI MANTOVA
SALONE MANTEGNESCO**
- durata 50 minuti

7 NOV 20:00 **8 NOV** 10:30



LUOGHI DEGLI EVENTI A MANTOVA

- A** MUSEO VIRGILIO Piazza Erbe, 4
- B** INSIEME CENTRO PER LE FAMIGLIE
Via Ariosto, 61 - Valletta Valsecchi
- C** LOGGIA DEL GRANO Via G.B. Spagnoli
- D** PALAZZO TE Viale Te, 13
- E** SPAZIO MAZZALI Via Trento, 10
- F** TEATRO ARISTON
Via Principe Amedeo, 20
- G** SALA DELLE CAPRIATE DI S. ANDREA
Piazza L.B. Alberti
- H** MADONNA DELLA VITTORIA
Via Monteverdi, 1
- I** AULA MAGNA ISABELLA D'ESTE
Via Giulio Romano, 13
- L** SALA DEGLI ADDOTTORAMENTI
LICEO VIRGILIO
Via Ardigò, 13
- M** SALONE MANTEGNECO
FONDAZIONE UNIVERSITÀ
DI MANTOVA
Via Angelo Scarsellini, 2
- N** SPAZIO STUDIO SANT'ORSOLA
Via Bonomi, 3
- O** PIAZZA MANTEGNA
- P** TEATRO BIBIENA
Via Accademia, 47
- Q** BIBLIOTECA BARATTA
Corso G. Garibaldi, 88
- R** MUSEO MACA
Largo XXIV maggio, 10
- S** SPAZIO DANZAREA
Piazza Virgiliana, 16
- T** PALAZZO DUCALE - ATRIO DEGLI
ARCERI Piazza Lega lombarda
- U** PESCHERIE DI GIULIO ROMANO
Via Pescheria
- V** LACUCINA RISTORANTE
Via Oberdan, 17
- 1** **BIGLIETTERIA FESTIVAL**
dal 19/09 al 26/10 e dal 10/11 al 16/11
sede Segni d'infanzia - Via L.C. Volta, 9/B
dal 27/10 al 9/11
Via Spagnoli, 1 - Centro Storico Mantova

PER NON PERDERSI

- 2** IAT MANTOVA - Piazza Erbe
- 3** STAZIONE FS - Piazza Don Leoni



MAPPA
DIGITALE



PAGINA
SUCCESSIVA PER
LA MAPPA DEI
LUOGHI IN
PROVINCIA DI
MANTOVA

A22 MN SUD
MODENA
REGGIO EMILIA

I LUOGHI DEGLI EVENTI IN PROVINCIA

CASTIGLIONE DELLE STIVIERE

Teatro Sociale
Via Teatro, 13



SUZZARA

Teatro Cinema Dante
Via Dante, 1A
Museo Galleria
del Premio Suzzara
Via Don G. Bosco, 2/a



CASTELLUCCHIO

Teatro SOMS
Strada Provinciale 55, 32

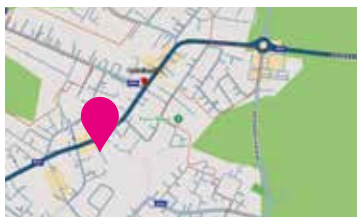

CASTEL D'ARIO

Ritrovo in Piazza Castello
per evento
del 18 novembre

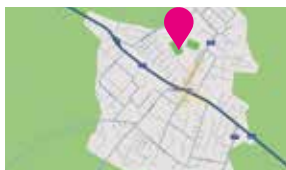

CURTATONE

Sala Maddalena presso
Corte Maddalena
Via Pilla, 53
per evento del 30
e del 31 ottobre



GAZZO DI SAN GIORGIO BIGARELLO

Ritrovo in Piazzale
Stazione dei Treni
di Gazzo di San Giorgio
Bigarello per evento
del 25 novembre



Mynet



SEGNi New Generations Festival

Dal 15 ottobre al 16 novembre

Mynet connette alla sua sicura rete in fibra ottica tutte le sedi della rassegna mantovana dedicata a bambini, ragazzi e famiglie.

0376 22 22 00 | home@mynet.it
mynet.it | vogliadifibra.it

ANIMATERIA E SEGNI FESTIVAL

Lo spazio in cui esplorare il teatro
di immagine e di figura.

DAI
18
ANNI

BUON COMPLEANNO MORGAN (ITALIA)

DI E CON Rita Castaldo e Matteo Sintucci
IDEAZIONE
E REALIZZAZIONE FIGURE Rita Castaldo
MUSICHE ORIGINALI
E SOUND DESIGN Matteo Sintucci

31
OTT

20:30 **SALA DELLE CAPRIATE
DI SANT'ANDREA**
- durata 40 minuti

DAI
18
ANNI

GNANCANABUSIA (ITALIA)

CREAZIONE DI Le Mòsine **DI E
CON** Valentina Alberto, Alessandra Lauriola, Arianna Mazzone, Emma Tramontana.

31
OTT

21:30 **SALA DELLE CAPRIATE
DI SANT'ANDREA**
- durata 40 minuti

PER
TUTTI

IL GIARDINO SEGRETO

ARTEVOX (ITALIA)

COMPAGNIA Artevox Teatro
IDEAZIONE E REGIA Anna Maini
CON Woody Palmieri

I partecipanti sono accolti con fotografie, canzoni personalizzate e la presenza di mediatori che facilitano l'incontro. L'evento è pensato per un pubblico neurodivergente. **La durata dell'esperienza non è fissa, in quanto si tratta di un'attività immersiva e interattiva.** Si segnala che il pubblico è invitato a partecipare una seconda volta, a distanza di due giorni, allo stesso orario del primo appuntamento.

MADONNA DELLA VITTORIA
- durata 60 minuti*

4
NOV

10:30 inclusa replica il 6/11 - 10:30
16:00 inclusa replica il 6/11 - 16:00

5
NOV

10:30 inclusa replica il 7/11 - 10:30
16:00 inclusa replica il 7/11 - 16:00



GUARDA
IL TRAILER!

PER
TUTTI

GIRAFES (SPAGNA)

COMPAGNIA Xirriquiteula Teatre

Dopo vent'anni, tornano a Mantova gli artisti di Xirriquiteula con Girafes, spettacolo che inaugurò la prima edizione del festival nel 2006. Un ritorno carico di emozioni, capace di far rivivere al pubblico di ieri, oggi adulto, le stesse meraviglie di allora, in un simbolico passaggio di testimone e di memoria collettiva nello stile unico di SEGNI Festival.

PIAZZA MANTEGNA
- durata 20/30 minuti

1
NOV

11:00 (20')
16:00 (20')
18:30 (20')

2
NOV

11:00 (30')
15:30 (30')

Evento gratuito

DAI
18
ANNI

FARO'FILO' (ITALIA)

DI E CON Alessandro Lucci

Una veglia poetica e teatrale che parte da un mazzo di 123 carte, ciascuna legata a una storia dal mondo: zen, afro, yiddish, vangeli canonici e apocrifi, nativi americani, letteratura contemporanea.

I presenti possono porre una domanda e scegliere una carta: il racconto diventa oracolare, una storia unica per ciascuno, condivisa con tutto il pubblico.

**PORTICI PESCHIERE
DI GIULIO ROMANO**

- durata 20 minuti

8
NOV

dalle 9:30 alle 12:30
e dalle 15:30 alle 18:30

Evento gratuito

gioco
di Squadra



20 ANNI DI ANIMALE SIMBOLO: UN VIAGGIO TOTEMICO

Un vero e proprio viaggio nel tempo, guidato dagli Animali Simbolo di SEGNI Festival!

Sara Zoia accompagna il pubblico in due diversi format:

- un percorso itinerante attraverso il centro storico;

- una forma più frontale attraverso una mostra allestita;

Attraverseremo la città insieme ad alcune delle opere storiche dell'archivio di Segni d'infanzia, realizzate negli ultimi 20 anni dalle scuole e dalle famiglie partecipanti al Concorso dell'Animale Simbolo.

ITINERANTE - RITROVO:

IAT IN PIAZZA ERBE

Gratuito con prenotazione obbligatoria su eventbrite.it

Alle 16:00 e alle 18:00

Durata 30 minuti

16 OTT	17 OTT	18 OTT	19 OTT
23 OTT	24 OTT		
30 OTT	31 OTT		
6 NOV	7 NOV	8 NOV	9 NOV
13 NOV	14 NOV	15 NOV	

Gratuito con prenotazione obbligatoria su eventbrite.it

OCCHIO DI LINCE (DAI 5 ANNI) PER AFFINARE LO SGUARDO

Un laboratorio artistico in centro città: cercaci per le vie di Mantova!

Presso il CENTRO STORICO dal 15 ottobre al 12 novembre, ogni martedì e mercoledì dalle 16:00 alle 17:15

ogni domenica mattina dalle 10:00 alle 11:15.

Durata: 75 minuti

Gratuito con prenotazione obbligatoria su eventbrite.it

ZAMPA DI LINCE (DAI 3 ANNI) PER AFFINARE LA MOBILITÀ DEI PIÙ PICCOLI

Percorso Sensoriale dove condividere creatività, sviluppare i sensi e fare un break presso la Ludoteca del festival.

Presso LOGGIA DEL GRANO dal 30 ottobre al 2 novembre dalle 10:30 alle 12:30 e dalle 16:00 alle 18:00

Durata: 30 minuti

Gratuito con prenotazione obbligatoria su eventbrite.it

MOSTRA

PRESSO: CENTRO FAMIGLIE INSIEME

Gratuito con prenotazione obbligatoria su eventbrite.it

Dalle 16:00 alle 18:00

Durata 15 minuti

25 OTT	26 OTT
-----------	-----------

MOSTRA

PRESSO: MADONNA DELLA VITTORIA

Gratuito con prenotazione obbligatoria su eventbrite.it

Dalle 16:00 alle 18:00

Durata 15 minuti

1 NOV	2 NOV
----------	----------

COLORA (e racconta) LA LINCE

PARTECIPA al Concorso con un'opera **pittorica, plastica, narrativa o multimediale**. Non ci sono limiti alla creatività!

Il Concorso è un'attività creativa da condividere **con la classe, con gli amici o con la famiglia**.



**SCOPRI COME PARTECIPARE
INQUADRANDO IL QR CODE**



VINCI i magnifici premi in palio!

PER LE SCUOLE!

Per la 1° classificata: insieme alla

Lince, un'esclusiva attività didattica a Palazzo Ducale guidati dalla Lince, per scoprire gli animali raffigurati nel patrimonio culturale del Palazzo e il loro significato simbolico.

In collaborazione con



Per la 2° e 3° classificata: Una preziosa selezione di libri tratti dalla Bibliografia della Lince, che Segni d'infanzia porterà nelle classi.

PER LE FAMIGLIE!

Un meraviglioso soggiorno offerto da **Mareggiglio** sull'Isola del Giglio (GR) ed escursioni in barca nell'Arcipelago Toscano, per i primi 3 classificati.

SPECIALE PREMIO GAZZETTA 2025: l'opera selezionata dalla redazione di **Gazzetta di Mantova** riceverà in regalo un abbonamento annuale.

PREMIAZIONE A PALAZZO DUCALE

Domenica 16 novembre, ore 11:00, presso Palazzo Ducale - Atrio degli Arcieri, con performance di danza con ragazzi e ragazze danzArea che hanno partecipato al workshop "Di Creature" (vedi pag. 38).

www.segnidinfanzia.org/it/colora-e-racconta-lanimale-simbolo

COME PARTECIPARE AL CONCORSO

Dal 10 settembre al 24 ottobre: iscrizioni aperte inviando digitalmente l'opera tramite il form disponibile su www.segnidinfanzia.org/it/colora-e-racconta-lanimale-simbolo. Votazione delle opere in concorso nella gallery della pagina Facebook di Segni d'infanzia a partire da mercoledì 29 ottobre fino a giovedì 13 novembre ore 18:00.

UNA LINCE IN BIBLIOTECA

Visita il sito bibliotecabaratta.it per scoprire gli appuntamenti dedicati alla Lince:

ARTE TRA LE DITA 6 e 13 ottobre alle ore 16:15 | durata 75 minuti

STORIECOLEDÌ 15 Ottobre alle ore 16:15 | durata di 60 minuti

LA PAROLA AGLI INSEGNANTI

Voglio un teatro stabile per i ragazzi!
- B.P.

Fiducia
- C.R.

Immersione
- Irene

Eternità dell'entusiasmo
- Monia

Sorriso Sempre
- Armidia

Meraviglia
- Stefania

Gioia
- Filo

Carattere
- Sara S.

Creatività
- Daniela

Speranza
- Alice C.

Che segni sia sempre poesia
- Lorenza F.

Segni vuole ringraziare Dirigenti Scolastici ed Insegnanti che in questi 20 anni hanno portato a Teatro generazioni e generazioni.

Questi sono alcuni dei commenti lasciati dalle insegnanti che hanno partecipato allo speciale evento di presentazione del programma in anteprima il 25 giugno presso Museo Virgilio: vorresti partecipare anche tu ad appuntamenti come questo? Iscriviti al gruppo whatsapp riservato ad insegnanti.



Qui alloggiano gli artisti del festival!

L'Albergo Bianchi Stazione è un hotel storico di grande tradizione per Mantova. La struttura, recentemente restaurata, sorge in un edificio risalente al XV° secolo, situato a pochi passi da tutti i principali monumenti storici della città, dall'università e dal centro congressi MAMU. I clienti dell'hotel potranno disporre di una connessione Wi-Fi free, godere di un silenzioso giardino interno, un coffee and tea bar, una sala lettura, e un parcheggio interno privato a pagamento.

Si effettuano convenzioni con enti e tariffe particolari per gruppi.

Piazza Don Eugenio Leoni, 24

T. +39 0376 326465

www.albergobianchi.com | info@albergobianchi.com

L'OFFERTA SCUOLE 2025

Quest'anno **SEGNI New Generations Festival** dura un mese proprio per ampliare l'offerta scolastica, proponendo a docenti e classi di ogni ordine e grado numerose attività didattiche e di visione di spettacolo.

"Quando posso portare la mia classe a teatro?"

↓ Scopri le giornate per programmare la visita e contatta la biglietteria per definire insieme la vostra partecipazione!

NIDI D'INFANZIA (dai 12 mesi ai 2 anni)

30 OTT	31 OTT	7 NOV	8 NOV	14 NOV
--------	--------	-------	-------	--------

SCUOLE DELL'INFANZIA (dai 3 anni ai 5 anni)

30 OTT	31 OTT	3 NOV	7 NOV	8 NOV
--------	--------	-------	-------	-------

SCUOLE PRIMARIE (dai 6 anni ai 10 anni)

27 OTT	28 OTT	30 OTT	31 OTT	3 NOV	4 NOV	7 NOV	8 NOV	15 NOV
--------	--------	--------	--------	-------	-------	-------	-------	--------

SCUOLE SECONDARIE PRIMO GRADO (dagli 11 anni ai 13 anni)

30 OTT	31 OTT	3 NOV	4 NOV	5 NOV	7 NOV
--------	--------	-------	-------	-------	-------

SCUOLE SECONDARIE DI SECONDO GRADO

(dai 14 anni ai 19 anni e oltre)

30 OTT	31 OTT	7 NOV	8 NOV
--------	--------	-------	-------

Vuoi saperne di più?
Prenota la tua call con la direzione artistica per un consiglio sugli spettacoli in programma.
Scrivici a ufficioscuole@segnidinfanzia.org

ANNOTA QUI GLI SPETTACOLI PER LA TUA CLASSE

PASTA MADRE MASTERCLASS

OPPORTUNITÀ DI FORMAZIONE NON FORMALE

Dedicate a **operatori e operatrici culturali, insegnanti e adolescenti, le masterclass sono guidate da artisti, direttrici e direttori artistici, personalità di rilievo del panorama culturale nazionale e internazionale.** Il nome richiama la forza generativa del lievito madre: da un piccolo nucleo nasce un processo di moltiplicazione di saperi e competenze. **Le Masterclass favoriscono l'incontro tra pari e nuove forme di cooperazione,** con uno sguardo olistico al management culturale. La partecipazione è gratuita, su prenotazione via mail. Alcuni incontri si tengono in inglese, con possibilità di supporto

Tante diverse Masterclass Pasta Madre ti attendono quest'anno, nella preziose cornici di Palazzo Te, Madonna della Vittoria, Salone Mantegnesco dell'Università di Mantova e alla Galleria del Premio di Suzzara (MN), su diversi temi come accessibilità del teatro ragazzi, comunità e presentazione di progetti europei.

30 OTT	31 OTT	1 NOV	2 NOV	3 NOV	4 NOV	7 NOV	8 NOV	9 NOV
-----------	-----------	----------	----------	----------	----------	----------	----------	----------

Per il programma dettagliato,
scannerizza il **QR CODE**
Puoi trovare il programma
completo anche su segninonda.org
Per info su come partecipare,
scrivere a festivalsegnigmail.com

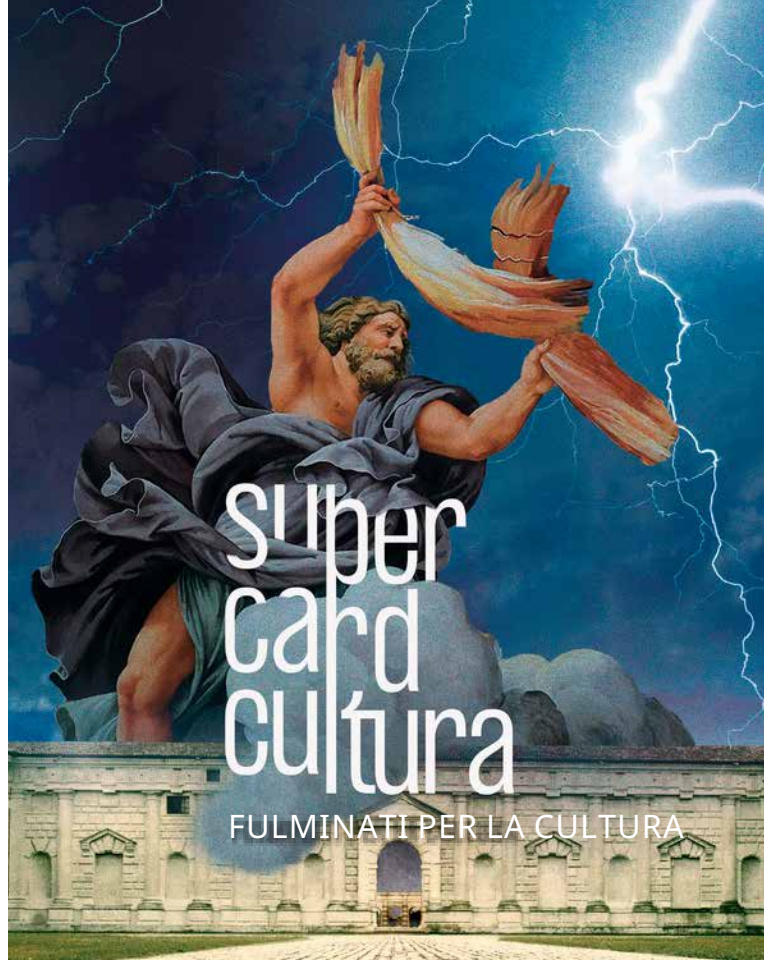
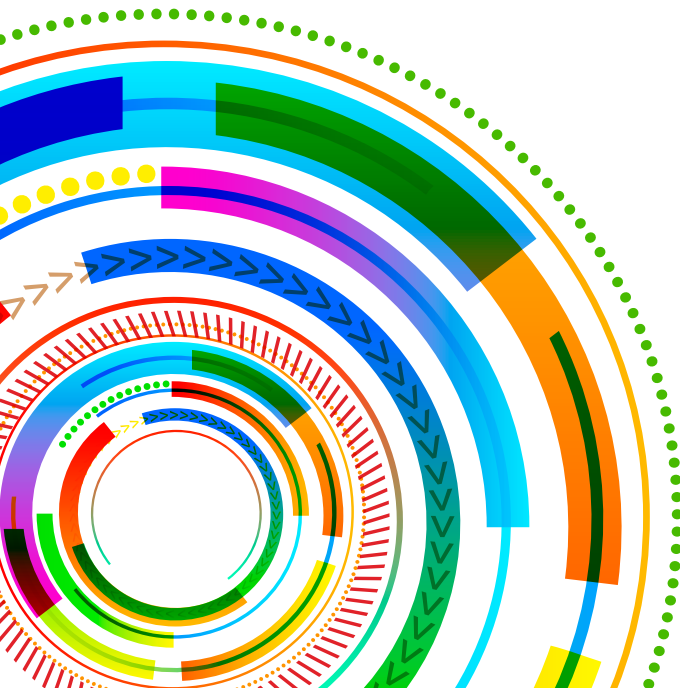

Super card Cultura

FULMINATI PER LA CULTURA

PALAZZO TE ospita anche quest'anno alcuni
eventi di **SEGGNI NEW GENERATIONS FESTIVAL**
dedicati ai giovani e agli appassionati di cultura.

Cerca in questo libretto gli eventi del festival
realizzati a Palazzo Te!

palazzote.it



MANTOVA
CITTÀ D'ARTE E DI CULTURA



LABORATORI

DAI
6
ANNI

CUCINARE È UN GIOCO DA RAGAZZ*

CONDOTTO DA Gianfranco Allari
CON IL CONTRIBUTO DI

S.MARTINO

Immergiti nell'affascinante universo degli ingredienti di prima qualità con i prodotti **S.MARTINO**, sotto la guida esperta dello chef Gianfranco Allari. Questo laboratorio è un'occasione unica per (piccoli) aspiranti chef di liberare la propria creatività culinaria. Un'avventura gastronomica dedicata ai palati più fini, dove imparare a creare ricette deliziose e divertenti insieme.

LACUCINA RISTORANTE
- durata 60 minuti

8
NOV

16:30

**Evento gratuito
con prenotazione
su eventbrite.it**

DAI
14
ANNI

DI CREATURE (ITALIA) SPECIAL WORKSHOP!

DI DanzArea - COD Danza
CON Emanuel Rosenberg
e Piera Esposito

Ti sei mai chiesto quale sia il tuo animale totem? Piera Esposito e Emanuel Rosenberg guidano questo workshop dove si impara a muoversi come animali usando maschere artigianali realizzate dall'artista Roberta Bianchini. Dopo due giorni di gioco fisico e scoperta, i partecipanti potranno cimentarsi in una performance collettiva sorprendente in programma il 16 novembre alle ore 11:00 in Loggia del Grano.

**SPAZIO DANZAREA
E PALAZZO DUCALE** - durata 120 minuti

14
NOV

16:00

15
NOV

10:00
16:00

**Gioco
di Squadra**



Giochi della Cultura

PROGETTO "GIOCO DI SQUADRA":

Gioco di Squadra è un progetto culturale che coinvolge ragazze e ragazzi dai 13 ai 35 anni in un percorso creativo e partecipativo lungo tutto il 2025, in vista delle Olimpiadi Invernali di Milano-Cortina 2026.

**Gioco
di Squadra**

Scopri gli eventi contrassegnati dal simbolo a pag. 4, 18, 22, 23, 24, 31 e 38 di questo libretto, su segninonda.org e sulla piattaforma ufficiale delle Olimpiadi: milanocortina2026.olympics.com/it/culture

«Gioco di Squadra rappresenta un modello innovativo di alleanza culturale e sportiva che mette in dialogo enti, artisti, educatori, istituzioni e comunità locali.»

Partner del progetto:



Con il contributo di:



Nell'ambito di



UP - SKILL HUB PER GIOVANI DAI 15 AI 25 ANNI

Creare comunità in dialogo con l'arte, attraverso l'Animale Simbolo di SEGNI

La Fondazione Monte di Lombardia sostiene il festival come spazio per la crescita, lo sviluppo e la valorizzazione della community di giovani e adulti, rendendolo un hub dinamico dove si possono sviluppare capacità, visioni e conoscenze. Attraverso attività mirate al benessere e all'inclusione sociale, il festival offre agli adolescenti e preadolescenti l'opportunità di sperimentare gratuitamente modelli di crescita personale e di accedere a nuove opportunità formative.

Scopri nel libretto del festival i laboratori per lo sviluppo di competenze, le attività creative e performative, e gli spazi dedicati allo scambio transgenerazionale.

Con il contributo di:



FONDAZIONE
MONTE DI LOMBARDIA



CROCEVIA DELLE MERAVIGLIE

Per celebrare i **20 anni di SEGNI**, nasce un progetto speciale di attività gratuite per scuole, famiglie e bambini. Un mese di laboratori, spettacoli e incontri nel cuore della città e nel centro storico, pensati per meravigliarsi insieme, scollegarsi dai dispositivi digitali e rafforzare i legami tra generazioni. Un crocevia di arte, gioco e relazioni, dove la fantasia prende casa.

Con il contributo di



FONDAZIONE
BANCA
AGRICOLA
MANTOVANA

INSIEME PER SEGNI: 20° EDIZIONE

Un gioco di squadra lungo vent'anni, per costruire comunità a Mantova e Provincia. Dal 15 ottobre al 16 novembre 2025, il festival celebra il suo anniversario con un'edizione speciale: una festa diffusa fatta di spettacoli, mostre, concerti e laboratori tra città e Provincia, per creare legami, accesso alla cultura, partecipazione attiva in tutto il territorio. Un progetto che guarda al futuro, lasciando un'eredità culturale viva e condivisa, nel segno di un autentico "insieme".

Con il contributo di



Fondazione Comunità
Mantovana Onlus





ESSERCI OGNI GIORNO

L'acqua che bevi, l'energia che accende la tua casa, la cura dell'ambiente che ti circonda: siamo con te.



f @ in teaspa.it
clienti@teaspa.it

IL PROGRAMMA DAL 15 OTTOBRE AL 16 NOVEMBRE 2025

ETÀ	ORA	TITOLO EVENTO E LUOGO	MIN	
ASPETTANDO SEGNI... sabato 27/09/2025				
per tutti	20:00	LE PEUPLE LUMIÈRE Cerca in centro storico!	40'	FREE
mercoledì 15/10/2025				
dai 5	16:00	OCCHIO DI LINCE! Cerca in centro storico!	75'	FREE
per tutti	18:30	A SPASSO CON LA LINCE: UNA PASSEGGIATA TOTEMICA Ritrovo: Piazza Erbe - Museo Virgilio	40'	FREE
giovedì 16/10/2025				
dai 5	16:00	20 ANNI DI ANIMALE SIMBOLO Ritrovo: IAT in Piazza Erbe	30'	FREE
dai 5	18:00	20 ANNI DI ANIMALE SIMBOLO Ritrovo: IAT in Piazza Erbe	30'	FREE
venerdì 17/10/2025				
dai 5	16:00	20 ANNI DI ANIMALE SIMBOLO Ritrovo: IAT in Piazza Erbe	30'	FREE
dai 14	16:00	JUST WALKING Ritrovo: Piazza Erbe - Museo Virgilio	120'	€
dai 5	18:00	20 ANNI DI ANIMALE SIMBOLO Ritrovo: IAT in Piazza Erbe	30'	FREE
dai 14	19:00	JUST WALKING Ritrovo: Piazza Erbe - Museo Virgilio	120'	€
sabato 18/10/2025				
dai 5	16:00	20 ANNI DI ANIMALE SIMBOLO Ritrovo: IAT in Piazza Erbe	30'	FREE
dai 14	18:00	LE COLLINE SUSSURRANO Ritrovo: Castel d'Ario (MN) in Piazza Castello	60'	€
dai 5	18:00	20 ANNI DI ANIMALE SIMBOLO Ritrovo: IAT in Piazza Erbe	30'	FREE
domenica 19/10/2025				
dai 5	10:00	OCCHIO DI LINCE! Cerca in centro storico!	75'	FREE
dai 6	11:30	TINKER TALES! Castiglione delle Stiviere (MN) - Teatro Sociale	60'	€
dai 5	16:00	20 ANNI DI ANIMALE SIMBOLO Ritrovo: IAT in Piazza Erbe	30'	FREE
dai 6	17:00	TINKER TALES! Castiglione delle Stiviere (MN) - Teatro Sociale	60'	€
dai 5	18:00	20 ANNI DI ANIMALE SIMBOLO Ritrovo: IAT in Piazza Erbe	30'	FREE
martedì 21/10/2025				
dai 5	16:00	OCCHIO DI LINCE! Cerca in centro storico!	75'	FREE
mercoledì 22/10/2025				
dai 5	16:00	OCCHIO DI LINCE! Cerca in centro storico!	75'	FREE
giovedì 23/10/2025				
dai 5	16:00	20 ANNI DI ANIMALE SIMBOLO Ritrovo: IAT in Piazza Erbe	30'	FREE
dai 5	18:00	20 ANNI DI ANIMALE SIMBOLO Ritrovo: IAT in Piazza Erbe	30'	FREE

venerdì 24/10/2025					
dai 5	16:00	20 ANNI DI ANIMALE SIMBOLO Ritrovo: IAT in Piazza Erbe	30'	FREE	
dai 5	18:00	20 ANNI DI ANIMALE SIMBOLO Ritrovo: IAT in Piazza Erbe	30'	FREE	
sabato 25/10/2025					
dai 5	16:00 18:00	20 ANNI DI ANIMALE SIMBOLO Centro Famiglie di Valletta Valsecchi (MN)	15'	FREE	
dai 14	17:00	CREATURE Ritrovo: Stazione dei treni di Gazzo di San Giorgio Bigarello (MN)	60'	€	
domenica 26/10/2025					
dai 5	10:00	OCCHIO DI LINCE! Cerca in centro storico!	75'	FREE	
dai 5	16:00 18:00	20 ANNI DI ANIMALE SIMBOLO Centro Famiglie di Valletta Valsecchi (MN)	15'	FREE	
dai 8	18:00	SIAMO MOLTITUDINI Sala delle Capriate di Sant'Andrea	60'	€	
lunedì 27/10/2025					
dai 8	10:30	SIAMO MOLTITUDINI Sala delle Capriate di Sant'Andrea	60'	€	
martedì 28/10/2025					
dai 8	10:30	SIAMO MOLTITUDINI Sala delle Capriate di Sant'Andrea	60'	€	
dai 5	16:00	OCCHIO DI LINCE! Cerca in centro storico!	75'	FREE	
mercoledì 29/10/2025					
dai 5	16:00	OCCHIO DI LINCE! Cerca in centro storico!	75'	FREE	
giovedì 30/10/2025					
dai 12 mesi	9:30	KNUET (NODO) Sala delle Capriate di Sant'Andrea	60'	€	
dai 2	09:45	SHHH! THE TOUCH OF SOUND Palazzo Te	40'	€	
dai 3	10:30 12:30	ZAMPA DI LINCE: LUDOTECA Loggia del Grano	30'	FREE	
dai 16	10:30	MASTERCLASS PASTA MADRE: CNR WORKSHOP AUDIENCE ENGAGEMENT Palazzo Te	150'	FREE	
dai 3	11:00	FIABEL Sala delle Capriate di Sant'Andrea	50'	€	
dai 8	11:00	VITA NUOVA Teatro Bibiena	55'	€	
da 11	11:00	TIMER Curtatone (MN): Sala Maddalena presso Corte Maddalena	50'	€	
dai 4	15:30	LIFE Aula Magna Isabella d'Este	15'	€	
dai 3	16:00 18:00	ZAMPA DI LINCE: LUDOTECA Loggia del Grano	30'	FREE	
dai 5	16:00	20 ANNI DI ANIMALE SIMBOLO Ritrovo: IAT in Piazza Erbe	30'	FREE	
dai 14	16:15	"ISAAC JULIEN. ALL THAT CHANGES YOU": FORESTEEN EDITION Palazzo Te	60'	FREE	
dai 4	16:30	LIFE Aula Magna Isabella d'Este	15'	€	
dai 12 mesi	17:00	KNUET (NODO) Sala delle Capriate di Sant'Andrea	60'	€	
dai 4	17:00	LIFE Aula Magna Isabella d'Este	15'	€	
dai 6	17:00	NELLA PANCIA DEL LUPO Teatro Ariston	50'	€	
dai 5	18:00	20 ANNI DI ANIMALE SIMBOLO Ritrovo: IAT in Piazza Erbe	30'	FREE	

dai 3	18:15	FIABEL Sala delle Capriate di Sant'Andrea	50'	€	
dai 14	18:30	MASTERCLASS PASTA MADRE: APERITEEN CO-CURATED #1 Loggia del Grano	60'	FREE	
da 11	21:00	TIMER Curtatone (MN): Sala Maddalena presso Corte Maddalena	50'	€	
venerdì 31/10/2025					
dai 12 mesi	9:30	KNUET (NODO) Sala delle Capriate di Sant'Andrea	60'	€	
dai 2	09:45	SHHH! THE TOUCH OF SOUND Palazzo Te	40'	€	
dai 6	10:00	NELLA PANCIA DEL LUPO Teatro Ariston	50'	€	
dai 4	10:30	LIFE Aula Magna Isabella d'Este	15'	€	
dai 3	10:30 12:30	ZAMPA DI LINCE: LUDOTECA Loggia del Grano	30'	FREE	
dai 3	11:00	FIABEL Sala delle Capriate di Sant'Andrea	50'	€	
dai 7	11:00	BIBLIOTECA DELLE MERAVIGLIE Madonna della Vittoria	60'	€	
da 11	11:00	TIMER Curtatone (MN): Sala Maddalena presso Corte Maddalena	50'	€	
dai 4	11:30	LIFE Aula Magna Isabella d'Este	15'	€	
dai 14	11:30	TEEN KITCHEN TABLE Palazzo Te	90'	FREE	
dai 4	12:00	LIFE Aula Magna Isabella d'Este	15'	€	
dai 14	14:30	MASTERCLASS PASTA MADRE: APERITEEN CO CURATED #2 Palazzo Te	60'	FREE	
dai 4	15:30	LIFE Aula Magna Isabella d'Este	15'	€	
dai 14	16:00	EVERY BRILLANT THING + CAMMINANDO VERSO IL FUTURO Ritrovo: Sala degli Addottoramenti - Liceo Virgilio	30' + 60'	€	
dai 3	16:00 18:00	ZAMPA DI LINCE: LUDOTECA Loggia del Grano	30'	FREE	
dai 5	16:00	20 ANNI DI ANIMALI SIMBOLO Ritrovo: IAT in Piazza Erbe	30'	FREE	
dai 4	16:30	LIFE Aula Magna Isabella d'Este	15'	€	
dai 2	17:00	SHHH! THE TOUCH OF SOUND Palazzo Te	40'	€	
dai 4	17:00	LIFE Aula Magna Isabella d'Este	15'	€	
dai 12 mesi	17:00	KNUET (NODO) Sala delle Capriate di Sant'Andrea	60'	€	
dai 7	17:30	BIBLIOTECA DELLE MERAVIGLIE Madonna della Vittoria	60'	€	
dai 5	18:00	20 ANNI DI ANIMALI SIMBOLO Ritrovo: IAT in Piazza Erbe	30'	FREE	
dai 14	18:30	APERITEEN: SPUNTI(NI) CRITICI Loggia del Grano	60'	FREE	
dai 18	20:30	PROJECT WORK: BUON COMPLEANNO MORGAN Sala delle Capriate di Sant'Andrea	40'	€	
dai 18	21:30	PROJECT WORK: GNANCANABUSIA Sala delle Capriate di Sant'Andrea	40'	€	
sabato 1/11/2025					
dai 2	09:45	SHHH! THE TOUCH OF SOUND Palazzo Te	40'	€	
dai 4	10:30	LIFE Aula Magna Isabella d'Este	15'	€	
dai 3	10:30 12:30	ZAMPA DI LINCE: LUDOTECA Loggia del Grano	30'	FREE	
per tutti	11:00	GIRAFES Piazza Mantegna	20'	FREE	
dai 14	11:00	MASTERCLASS PASTA MADRE Palazzo Te	90'	FREE	
dai 4	11:30	LIFE Aula Magna Isabella d'Este	15'	€	
dai 4	12:00	LIFE Aula Magna Isabella d'Este	15'	€	

dai 16	14:30	MASTERCLASS PASTA MADRE Palazzo Te	90'	FREE
dai 4	15:30	LIFE Aula Magna Isabella d'Este	15'	€
dai 3	16:00	TOC TOC Sala delle Capriate di Sant'Andrea	40'	€
dai 6	16:00	PICCOLO SUSHI Spazio Studio Sant'Orsola	50'	€
dai 3	16:00 18:00	ZAMPA DI LINCE: LUDOTECA Loggia del Grano	30'	FREE
dai 5	16:00 18:00	20 ANNI DI ANIMALI SIMBOLO Madonna della Vittoria	15'	FREE
per tutti	16:00	GIRAFES Piazza Mantegna	20'	FREE
dai 4	16:30	LIFE Aula Magna Isabella d'Este	15'	€
dai 6	16:30	CENERENTOLA 301 Teatro Ariston	55'	€
dai 4	17:00	LIFE Aula Magna Isabella d'Este	15'	€
dai 2	17:30	COME SEME Palazzo Te	40'	€
dai 6	18:00	PINOLO Sala delle Capriate di Sant'Andrea	60'	€
per tutti	18:30	GIRAFES Piazza Mantegna	20'	FREE
dai 14	18:30	APERITEEN SPUNTI(NI) CRITICI Loggia del Grano	90'	FREE
domenica 2/11/2025				
dai 3	09:45	TOC TOC Sala delle Capriate di Sant'Andrea	40'	€
dai 5	09:45	WROONG! Spazio Mazzali	50'	€
dai 4	10:30	LIFE Aula Magna Isabella d'Este	15'	€
dai 3	10:30 12:30	ZAMPA DI LINCE: LUDOTECA Loggia del Grano	30'	FREE
dai 2	10:45	COME SEME Palazzo Te	40'	€
dai 6	11:00	PINOLO Sala delle Capriate di Sant'Andrea	60'	€
per tutti	11:00	GIRAFES Piazza Mantegna	30'	FREE
dai 4	11:30	LIFE Aula Magna Isabella d'Este	15'	€
dai 8	11:30	GAME THEORY Teatro Bibiena	30'	€
dai 4	12:00	LIFE Aula Magna Isabella d'Este	15'	€
dai 4	15:30	LIFE Aula Magna Isabella d'Este	15'	€
per tutti	15:30	GIRAFES Piazza Mantegna	30'	FREE
dai 6	16:00	IL PAESE DOVE NON SI MUORE MAI Teatro Ariston	60'	€
dai 6	16:00	PICCOLO SUSHI Spazio Studio Sant'Orsola	50'	€
dai 3	16:00 18:00	ZAMPA DI LINCE: LUDOTECA Loggia del Grano	30'	FREE
dai 5	16:00 18:00	20 ANNI DI ANIMALI SIMBOLO Madonna della Vittoria	15'	FREE
dai 4	16:30	LIFE Aula Magna Isabella d'Este	15'	€
dai 4	17:00	LIFE Aula Magna Isabella d'Este	15'	€
dai 5	17:00	WROONG! Spazio Mazzali	50'	€
dai 2	17:30	COME SEME Palazzo Te	40'	€
dai 6	18:00	PINOLO Sala delle Capriate di Sant'Andrea	60'	€
dai 14	18:30	APERITEEN SPUNTI(NI) CRITICI Loggia del Grano	90'	FREE
dai 8	21:00	GAME THEORY Teatro Bibiena	30'	€
lunedì 3/11/2025				
dai 6	09:30	IL PAESE DOVE NON SI MUORE MAI Teatro Ariston	60'	€
dai 5	09:45	WROONG! Spazio Mazzali	50'	€

dai 3	09:15	TOC TOC Sala delle Capriate di Sant'Andrea	40'	€
dai 3	10:00	QUI - STORIA DI UN INIZIO Palazzo Te	45'	€
dai 13	10:30	GAME THEORY Teatro Bibiena	30'	€
dai 6	10:45	PICCOLO SUSHI Spazio Studio Sant'Orsola	50'	€
dai 8	10:45	DREAMBORN Sala delle Capriate di Sant'Andrea	70'	€
dai 16	14:30	MASTERCLASS PASTA MADRE Palazzo Te	90'	FREE
dai 8	17:00	DREAMBORN Sala delle Capriate di Sant'Andrea	70'	€
dai 3	17:30	QUI - STORIA DI UN INIZIO Palazzo Te	45'	€
martedì 4/11/2025				
per tutti	10:30	IL GIARDINO SEGRETO Madonna della Vittoria	*60'	€
dai 8	10:45	DREAMBORN Sala delle Capriate di Sant'Andrea	70'	€
per tutti	16:00	IL GIARDINO SEGRETO Madonna della Vittoria	*60'	€
dai 5	16:00	OCCHIO DI LINCE! Cerca in centro storico!	75'	FREE
dai 8	17:00	DREAMBORN Sala delle Capriate di Sant'Andrea	70'	€
mercoledì 5/11/2025				
per tutti	10:30	IL GIARDINO SEGRETO Madonna della Vittoria	*60'	€
per tutti	16:00	IL GIARDINO SEGRETO Madonna della Vittoria	*60'	€
dai 5	16:00	OCCHIO DI LINCE! Cerca in centro storico!	75'	FREE
giovedì 6/11/2025				
dai 14	10:30 12:30	JE VOUS AIME (INSTALLAZIONE) Madonna della Vittoria	15'	FREE
dai 14	16:00 18:30	JE VOUS AIME (INSTALLAZIONE) Madonna della Vittoria	15'	FREE
dai 5	16:00	20 ANNI DI ANIMALI SIMBOLO Ritrovo: IAT in Piazza Erbe	30'	FREE
dai 5	18:00	20 ANNI DI ANIMALI SIMBOLO Ritrovo: IAT in Piazza Erbe	30'	FREE
venerdì 7/11/2025				
dai 2	09:45	SPHERA Palazzo Te	30'	€
dai 8	10:00	ITALO PORMOPOMPO' SUZZARA (MN): Cinema Teatro Dante	60'	€
dai 14	10:30 12:30	JE VOUS AIME (INSTALLAZIONE) Madonna della Vittoria	15'	FREE
dai 14	11:30	YOU HAVE TO BE DEAF TO UNDERSTAND Università di Mantova - Salone Mantegnesco	50'	€
dai 16	14:30	MASTERCLASS PASTA MADRE: SENSORY THEATRE l'esperienza del Giardino Segreto per un pubblico neurodivergente - Madonna della Vittoria	90'	FREE
dai 5	16:00	20 ANNI DI ANIMALI SIMBOLO Ritrovo: IAT in Piazza Erbe	30'	FREE
dai 18	16:00	MASTERCLASS PASTA MADRE: TEATRO DI COMUNITÀ E DIDATTICA Suzzara (MN) - Galleria del Premio	90'	FREE
dai 14	16:00 18:30	JE VOUS AIME (INSTALLAZIONE) Madonna della Vittoria	15'	FREE
dai 14	17:15	"ISAAC JULIEN. ALL THAT CHANGES YOU": FORESTEEN EDITION Palazzo Te	60'	FREE
dai 2	17:30	SPHERA Palazzo Te	30'	€
dai 5	18:00	20 ANNI DI ANIMALI SIMBOLO Ritrovo: IAT in Piazza Erbe	30'	FREE

dai 14	20:00	JE VOUS AIME Università di Mantova - Salone Mantegnesco	50'	€
sabato 8/11/2025				
dai 18 anni	09:30 12:30	FARO'FILO' Portici delle Pescherie di Giulio Romano	20'	FREE
dai 2	09:45	SPHERA Palazzo Te	30'	€
dai 14	10:30	JE VOUS AIME Università di Mantova - Salone Mantegnesco	50'	€
dai 14	10:30 12:30	JE VOUS AIME (INSTALLAZIONE) Madonna della Vittoria	15'	FREE
dai 10	11:00	GREETINGS FROM... MADONNA DELLA VITTORIA Madonna della Vittoria	25'	€
dai 10	11:30	GREETINGS FROM... MADONNA DELLA VITTORIA Madonna della Vittoria	25'	€
dai 16	12:00	MASTERCLASS PASTA MADRE Palazzo Te	90'	FREE
dai 18 anni	15:30 18:30	FARO'FILO' Portici delle Pescherie di Giulio Romano	20'	FREE
dai 14	16:00 18:30	JE VOUS AIME (INSTALLAZIONE) Madonna della Vittoria	15'	FREE
dai 5	16:00	20 ANNI DI ANIMALI SIMBOLO Ritrovo: IAT in Piazza Erbe	30'	FREE
dai 10	16:30	GREETINGS FROM... MADONNA DELLA VITTORIA Madonna della Vittoria	25'	€
dai 6	16:30	LABORATORIO: CUCINARE È UN GIOCO DA RAGAZZ* LaCucina Ristorante	60'	FREE
dai 10	17:00	GREETINGS FROM... MADONNA DELLA VITTORIA Madonna della Vittoria	25'	€
dai 2	17:30	SPHERA Palazzo Te	30'	€
dai 11	18:00	STRADA MAESTRA Spazio Mazzali	70'	€
dai 5	18:00	20 ANNI DI ANIMALI SIMBOLO Ritrovo: IAT in Piazza Erbe	30'	FREE
dai 14	18:30	ONDE Museo MACA - Sala dei Trionfi Superiore	60'	€
domenica 9/11/2025				
dai 5	10:00	OCCHIO DI LINCE! Cerca in centro storico!	75'	FREE
dai 11	10:30	STRADA MAESTRA Spazio Mazzali	70'	€
dai 14	10:30 12:30	JE VOUS AIME (INSTALLAZIONE) Madonna della Vittoria	15'	FREE
dai 10	11:00	GREETINGS FROM... MADONNA DELLA VITTORIA Madonna della Vittoria	25'	€
dai 10	11:30	GREETINGS FROM... MADONNA DELLA VITTORIA Madonna della Vittoria	25'	€
dai 16	14:30	MASTERCLASS PASTA MADRE: EXIT THE ROOM PRESENTATIONS Università di Mantova - Salone Mantegnesco	60'	FREE
dai 14	16:00 18:30	JE VOUS AIME (INSTALLAZIONE) Madonna della Vittoria	15'	FREE
dai 8	16:00	IL RE È NUDO Suzzara (MN) - Cinema Teatro Dante	60'	€
dai 5	16:00	20 ANNI DI ANIMALI SIMBOLO Ritrovo: IAT in Piazza Erbe	30'	FREE
dai 10	16:30	GREETINGS FROM... MADONNA DELLA VITTORIA Madonna della Vittoria	25'	€
dai 10	17:00	GREETINGS FROM... MADONNA DELLA VITTORIA Madonna della Vittoria	25'	€
dai 5	18:00	20 ANNI DI ANIMALI SIMBOLO Ritrovo: IAT in Piazza Erbe	30'	FREE
dai 11	18:00	STRADA MAESTRA Spazio Mazzali	70'	€

martedì 11/11/2025				
dai 5	16:00	OCCHIO DI LINCE! Cerca in centro storico!	75'	FREE
mercoledì 12/11/2025				
dai 5	16:00	OCCHIO DI LINCE! Cerca in centro storico!	75'	FREE
giovedì 13/11/2025				
dai 5	16:00	20 ANNI DI ANIMALI SIMBOLO Ritrovo: IAT in Piazza Erbe	30'	FREE
dai 14	17:30	"ISAAC JULIEN. ALL THAT CHANGES YOU": FORESTEEN EDITION Palazzo Te	60'	FREE
dai 12 mesi	17:30	KORO KORO Palazzo Te	45'	€
dai 5	18:00	20 ANNI DI ANIMALI SIMBOLO Ritrovo: IAT in Piazza Erbe	30'	FREE
venerdì 14/11/2025				
dai 12 mesi	09:45	KORO KORO Palazzo Te	45'	€
dai 5	16:00	20 ANNI DI ANIMALI SIMBOLO Ritrovo: IAT in Piazza Erbe	30'	FREE
dai 14	16:00	LABORATORIO: DI CREATURE Spazio DanzArea	120'	€
dai 12 mesi	17:30	KORO KORO Palazzo Te	45'	€
dai 5	18:00	20 ANNI DI ANIMALI SIMBOLO Ritrovo: IAT in Piazza Erbe	30'	FREE
sabato 15/11/2025				
dai 14	10:00	LABORATORIO: DI CREATURE Spazio DanzArea	120'	€
dai 5	16:00	20 ANNI DI ANIMALI SIMBOLO Ritrovo: IAT in Piazza Erbe	30'	FREE
dai 14	16:00	LABORATORIO: DI CREATURE Spazio DanzArea	120'	€
dai 10	16:15	GIOCHI DI MUSICA Teatro Bibiena	60'	FREE
dai 5	18:00	20 ANNI DI ANIMALI SIMBOLO Ritrovo: IAT in Piazza Erbe	30'	FREE
domenica 16/11/2025				
per tutti	11:00	PREMIAZIONE DEL CONCORSO COLORA L'ANIMALE SIMBOLO 2025 & PERFORMANCE DI DANZA con le maschere di Roberta Bianchini Palazzo Ducale- Atrio degli Arcieri	60'	FREE
dai 10	17:00	LA BURLA Castelluccio (MN): Teatro SOMS	50'	€

**Biglietteria Festival
dal 19 settembre**
 +39.0376.752882
biglietteria@segnidininfanzia.org
 online su [vivaticket.com](https://www.vivaticket.com)



MANGIARE A MANTOVA

CARAVATTI

Bar
Via Broletto, 16
tel. +39.0376.327826
fb: Bar Caravatti
ig: barcaravatti
Chiuso il lunedì

CENTO RAMPINI

Trattoria
Piazza Erbe, 11
tel. +39.0376.366349
100.rampini@libero.it
ig: @trattoriacentorampini
ristorantecentorampini.com
*Chiuso la domenica sera
e il lunedì*

CIRCOLO CULTURALE ARCI PAPACQUA

Scuola Internazionale di Shiatsu
Biobar e ristorante vegetariano
e vegano
Via Daino, 1
tel. +39.0376.364636
info@papacqua.it,
ig: @arci.papacqua
papacqua.it
Chiuso la domenica

DA MARLI ALL'ARCI DONINI

Ristorante
Piazza dei Mille, 14
tel. +39.0376.365930
damarliarcidonini.eatbu.com
lg: arcidonini
Chiuso il sabato e la domenica

GIALLOZUCCA

Ristorante
Corte dei Sogliari, 4 (Corso
Umberto)
tel. +39.335.6869686
giallozucca.it
fb: Ristorante Giallozucca
*Chiuso il giovedì tutto il giorno
e la domenica sera*

LABORATORIO

Ristorante e Cocktail bar
Piazza L.B. Alberti, 19
tel. +39.0376.1506092
info@laboratoriomn.it
fb: Laboratorio
ig: @laboratoriomn
*Aperto sabato e domenica
a pranzo e tutte le sere
Chiuso il martedì*

LA FRAGOLETTA

Osteria
Piazza Arche, 5/a
tel. +39.0376.323300
info@fragoletta.it
ig: @osteria_fragoletta
fragoletta.it
Chiuso il lunedì

LACUCINA

Ristorante
Via Guglielmo Oberdan, 17
tel. +39.0376.1513735
info@lacucina-mantova.it
lacucina-mantova.it
fb: lacucina.mantova
ig: lacucina_mantova
*Chiuso la domenica a cena e
il lunedì e il martedì a pranzo*

IL PUNTO - ACLI

Ristorante Self-service
Via Solferino e S. Martino, 36,
46100 Mantova MN
tel +39.0376.1410596
fb e ig: @ilpuntoaccli_mantova
Chiuso la domenica

SPOSTARSI A MANTOVA



BICI

La bicicletta è il mezzo più comodo e veloce con cui spostarsi in una città come Mantova, dotata di ottime infrastrutture ciclabili. In città ci sono diversi punti in cui noleggiare una bicicletta.



BUS

Raggiungi tutti i luoghi del festival SEGNI comodamente e senza problemi **con le linee di APAM!!**

Consulta tutti i percorsi e gli orari delle linee APAM su www.apam.it o contatta il Customer Care tutti i giorni dalle ore 7.30 alle ore 19.00 allo +39 0376 230339, via mail a customer.care@apam.it su whatsapp al 348 2317678, su Facebook (APAM Mantova) o su Twitter (#apam_mn).



CAR SHARING ELETTRICO

Per usufruire del servizio è necessario registrarsi sul sito **e-vai.com** e scaricare su smartphone l'apposita app.



RADIO TAXI

T. 0376 368844 | M. 335 5959285 | radiotaximantova.it



PARKING

È possibile parcheggiare su strisce blu, parcheggi privati e videosorvegliati o nelle aree di parcheggio gratuite della città, servite anche da navette gratuite.

**Scopri dove parcheggiare
a Mantova inquadrando
il QR Code**



CAMPER

Punti di sosta attrezzati
AREA SPARAFUCILE – via Legnano, 1/a
PARCO PAGANINI – via Fiera, 11 – località Grazie di Curtatone (MN) - collegamento con il centro tramite linea 5 APAM

DORMIRE A MANTOVA

HOTEL ITALIA

Piazza Felice Cavallotti, 8,
46100 Mantova MN
tel. +39.0376 322609
hotelitalia.mantova@gmail.com
hotelitaliamantova.com

HOTEL BIANCHI STAZIONE

Piazza Don Eugenio Leoni, 24,
46100 Mantova MN
tel. +39.0376 326465
info@albergobianchi.com
albergobianchi.com

INFORMAZIONI TURISTICHE

Infopoint Casa di Rigoletto
Piazza Sordello, 23 Mantova
Tel.+39.0376.288208
info@infopointmantova.it

IAT Mantova

Piazza Erbe, Mantova
Tel.+39.0376.432432
turismo.mantova.it
info@turismo.mantova.it
cittadimantova.it

Abbiamo...

...sempre...

...fatto...

...così!

Sponsor tecnici

Mynet

tnet
servizi

MAREGIGLIO

Nicola Malaguti
PHOTOGRAPHY

audio - video - luci
di Isaac Fattori
RQ
www.rumorerosa.net

MediaNet
Comunicazione di Pubblicità

frassati

PlantaRegina

VIRGILIO
ITALIANO DA SEMPRE

QUI STE LLO
1928

bottoli

FARMO
Eat a better life

enaip
LOMBARDIA

APAM

FIAB
Nucleare
Cultura e Sicurezza

Bertoi Sport
2 ruote dal 1900

Si ringraziano per l'accoglienza

Albergo Bianchi
MANTOVA

CARAVATTI

LaCucina
Ristorante | Take Away | Prodotti

Laboratorio
Ristorante | Cocktail Bar | Shop

RISTORANTE
giallozucca

Fragolicea
Antica Osteria

CENTRO CULTURALE ARCI
PAPACQUA
DISCIPLINE ORIENTALI ED OCCIDENTALI

E con la collaborazione di

ASSITEJ
ITALIA

ASSITEJ
ITALIA

EXIT THE ROOM

FORUM
CINEMA MANZONI

FONDAZIONE
ARTIOLI
MANTOVA
CENTRO CULTURALE ARCI

ARS
CREAZIONE E SPETTACOLO

Nuova Scuola di Musica

DANZAREA

BIBLIOTECA G. BARATTA

SERVIZI BIBLIOTECARI
COMUNE DI MANTOVA

RETE BIBLIOTECARIA MANTOVANA

CHARTA
Cultura e Turismo di Mantova

living
Eco-Edilizia e Urban Planning

COV LOMBARDIA SUD ETS
agenzia di servizi per il volontariato di Comunità e Solidarietà Sociale

MANTUA FARM SCHOOL

CARROZZERIA ORFEO

BPFAC TORY

Le procedure fino ad oggi adottate per la salvaguardia dei dati e delle reti **NON BASTANO PIÙ**

GLOBAL INFORMATICA

Tecnologia che semplifica,
protegge e fa crescere
il tuo business

Join us at Valdaro Business Center, our new Head Quarter.
Technology, devices and IT solutions, "State of the Art".

globalinformatica.biz

Via E. Fermi 6/B - 46100 - Mantova



MANTOVA CITTÀ D'ARTE E DI CULTURA

Promotori



Partner Istituzionali



Patrocini



Sostenitori

Nell'ambito di

Con il contributo di



Sponsor



Media partner

